

集中ケア認定看護師会
人工呼吸ケアワークショップのお知らせ
C(competent)コース
人工呼吸器の早期離脱に
向けたケアの実践

Cコースの特徴

- ☑知識や技術だけでなくチームでケアを行うための「心構え」が身につくコースです。
- ☑全てのブースで同じ患者の事例を用いることでアセスメントからケアにつながられます。
- ☑インストラクターは全員集中ケア認定看護師。あなたの学びをサポートします。

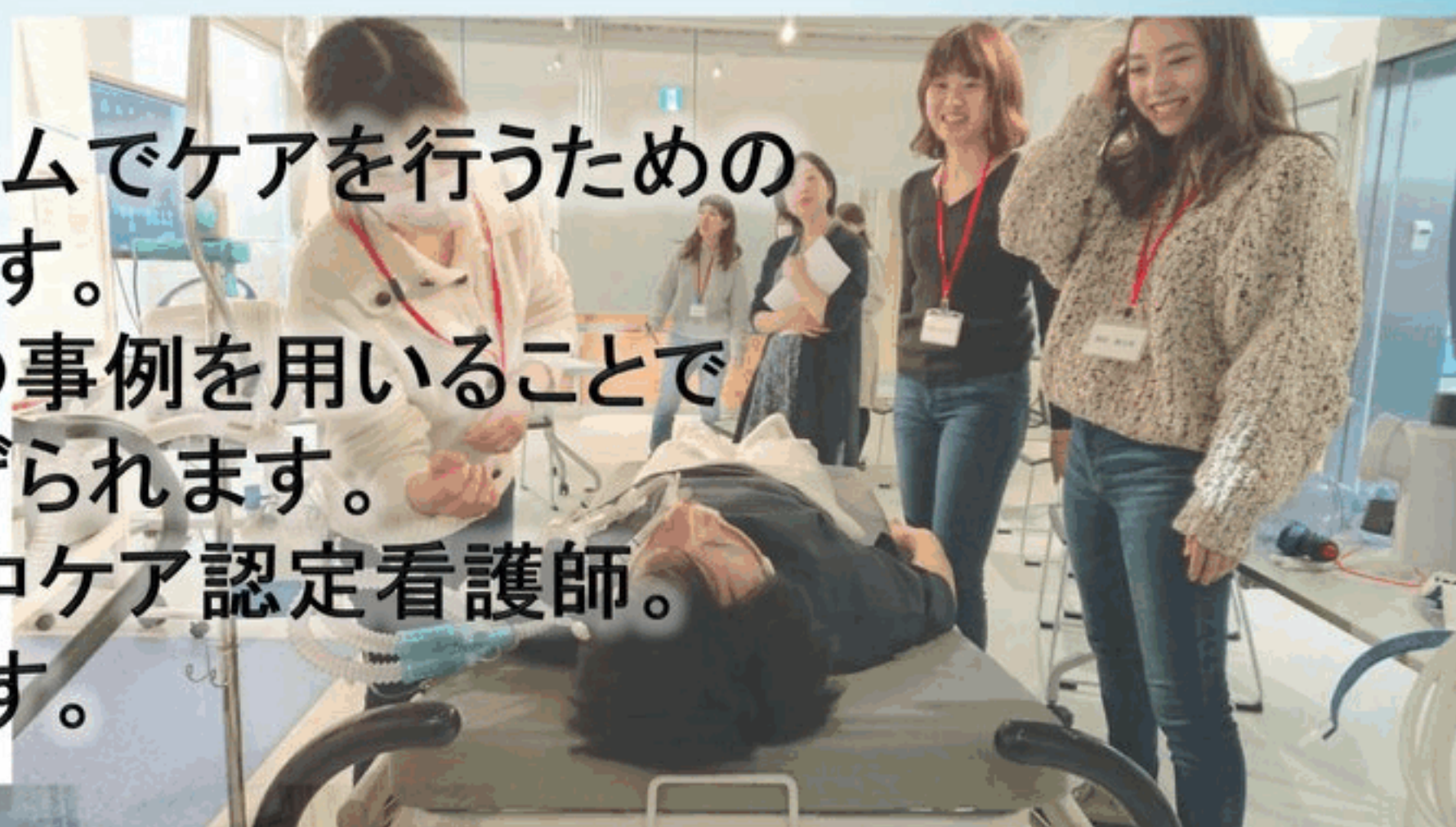

こんな方にオススメです

- ☑ICU3～5年目
- ☑一般病棟5年目前後
- ☑経験年数が5年目以上で初めてICUに異動になった
- ☑基本的な人工呼吸ケアに関する知識があり、指示を受けて実践できる

日時

2018年**12**月**09**日(日)

9:30～17:30(9:00受付開始)

参加費

8,000円(昼食込み)

※聴診器を使用するので、各自持参してください。

人工呼吸器患者の「早期離脱に向けたケア」 身につけてみませんか？

* ワークショップでの学び

- ☑各ブースで必要な知識を習得します。
- ☑1ブース:人工呼吸器装着による弊害を予測したケアが身につきます。
- ☑2ブース:鎮静鎮痛、グラフィックモニターから人工呼吸器ケアの安全管理について学びます。
- ☑3ブース:早期離脱に向けたリハビリとウィーニングについてチームで考えます。

プログラム

- 09:00 受付開始
- 09:30 オリエンテーション
- 09:50 ミニレクチャー
- 10:40 各ブースでの学び
- 12:20 昼食休憩
- 13:20 各ブースでの学び
- 15:10 各ブースでの学び
- 17:00 1日の振り返り
- 17:30 閉会

場所

株式会社セントラルユニ Mashup Studio
[東京都文京区湯島 2-21-25 SKYビル]

<http://www.central-uni.co.jp/mashup-studio/>

- 東京メトロ千代田線
「湯島駅」5番出口より
徒歩6分
- 「新御茶ノ水駅」B1 出口より
徒歩10分
- JR総武線
「御茶ノ水駅」聖橋口出口より
徒歩10分
- 東京メトロ丸ノ内線
「本郷三丁目駅」2番出口より
徒歩10分
- 都営大江戸線
「本郷三丁目駅」5番出口より
徒歩10分

